

7.3 (金) ~sale~ 7.6 (月)

北海道フェア

厳選された北の味覚を食卓へ

北海道産のクリームチーズ使用。
北海道産ハスカップソースを重ねた宝石の
ような美しさと、雪のようにとろける美味しさ!!



ベル食品
SNOW JEWELRY
3チーズケーキ
(3個入)
1,200円
(税込1,296円)



柳月
三方六
770円
(税込832円)



柳月
三方六
めろん
799円
(税込863円)



わがや本舗
いも風味
(2個入)
250円
(税込270円)



町村農場
特選牛乳
ドーナツ
(7個入)
299円
(税込323円)



DADAGA
ALMONDOG
フィナンシェ
・ビスターチオ
・バター
(各1個) **各199円**
(税込各215円)



わがや本舗
北海道
バターリッチ
(8個入)
950円
(税込1,026円)



モッツアレラチーズ
699円
(税込755円)



新札幌乳業
北海道小林牧場物語
手づくり
モッツアレラ
チーズ
(120g) **699円**
(税込755円)



北海道函館
3.7牛乳
(1,000ml)
299円
(税込323円)



北海道函館
小樽キーマカレー
(各160g)
各468円
(税込各505円)



サッポロウイスキー
43%
3,039円
(税込3,343円)

柏店 千葉県柏市柏1-4-3 ☎04-7166-1191 【通常営業時間】 10:00~19:45	布施店 千葉県柏市布施新町1-4-4 ☎04-7132-2261 【通常営業時間】 10:00~19:00	apris 千葉県柏市南柏2-12-2 ☎04-7145-1000 【通常営業時間】 10:00~19:45	江戸川台店 千葉県流山市江戸川台東2-4-8 ☎04-7153-0810 【通常営業時間】 10:00~19:45	錦ヶ崎店 千葉県流山市錦ヶ崎1597-1 ☎04-7158-7711 【通常営業時間】 10:00~19:00	寿店 千葉県我孫子市寿2-24-27 ☎04-7182-1811 【通常営業時間】 10:00~19:45	新柏店 千葉県柏市新柏1-16-2 ☎04-7167-7611 【通常営業時間】 10:00~19:45	天王台店 千葉県我孫子市栄崎5-7-10 ☎04-7181-2555 【通常営業時間】 10:00~19:45
--	--	---	--	--	--	---	--

LINEで友だちになろう!
セール情報配信中!
★プロの料理家による旬のレシピをご提供!!
★LINE限定店長のイチオシ商品をお知らせ!!



@keihoku
LINEの友だち追加から
ID検索またはQRを
スキャンして登録してね!

京北スーパー公式
Instagram
[@keihokusupermarket]



7月6日(月) 全店 **5**ポイント
※基本ポイントのみ5倍となります。
※店内レジ精算時のみ対象、店頭販売は対象外とさせていただきます。

北海道産鮮魚

市場・産地直送!!

スルメイカ・北海シマエビ・甘エビ・毛ガニ・ボイル・ツブ貝・
冷凍ホタテ・キンキなどを販売!!



辛子明太子
甘塩たらこ
(各2本入/1パック)
各399円
(税込各431円)



国産丸大豆醤油と純米酒のみで
漬けたこだわりの逸品!
ロシア産(北海道加工)
いくら醤油漬
(35g/1パック) **650円**
(税込702円)



北海道産
真ほっけ開き(大)
(1パック) **539円**
(税込582円)



アルコール不使用の
粒粒うに。このままお
つまみ、うに丼等に!
あまごころ本舗
粒粒うに
(1箱) **1,490円**
(税込1,609円)



北海道加工
いかめし
(3尾入/1パック) **630円**
(税込680円)



ふらの和牛
北海道産/銘柄和牛
ふらの和牛、モモ薄切り
または焼肉用
切り落とし
(100g当り) **699円**
(税込755円)



興野ハム
モモハムスライス
(85g)
ベーコンスライス
(80g)
各418円
(税込各451円)

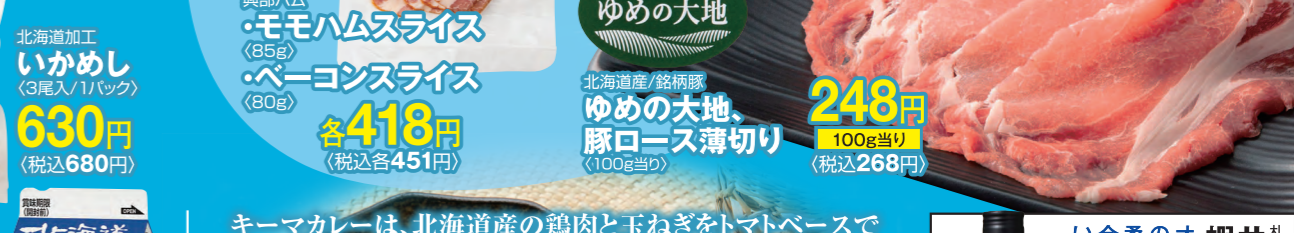

Hokkaido Pork
ゆめの大地
北海道産/銘柄豚
ゆめの大地、
豚ロース薄切り
(100g当り) **248円**
(税込268円)



キーマカレーは、北海道産の鶏肉と玉ねぎをトマトベースで
じっくりと煮込みました。スパイスの香りと食材の旨み、
鶏肉の素材感が絶妙に調和したキリッと引き締まった
スパイシーカレーです。
小樽キーマカレー
各468円
(税込各505円)



もちもちのもち米とイカの風味パツタン!
山清
挽きたて
きなこ
(110g) **190円**
(税込205円)



エビスのいかめし
(2尾) **799円**
(税込863円)



細細ざるラーメン
月野製麺所
細細ざるラーメン
(140g×2) **各480円**
(税込各518円)



北海道大豆
つくった生揚げ
江別大豆
生揚げ
(1個) **各299円**
(税込各323円)

KEIHOKU 7.3(金) ~sale~ 7.6(月)
 Best of everything

お刺身はもちろん、酢の物・
 タコ飯・唐揚げにもおすすめです。



※写真は、イメージです。



※写真は、イメージです。

鹿児島県産/銘柄鶏
薩摩錦ちきん
むね肉
 (100g当り) **98円**
 100g当り (税込106円)



※写真は、イメージです。



※写真は、イメージです。

鹿児島県産他
おくら
 (1パック) **158円**
 (税込171円)

千葉県産他
とうもろこし
 (1本) **128円**
 (税込138円)

高知県産他
みょうが
 (1パック) **98円**
 (税込106円)

カット野菜
 始めました!
 お皿にサッと盛り付けるだけ!

千切りキャベツ (130g) **99円**
 ミックスサラダ (140g) **99円**
 (税込各107円)

兵庫県産
明石の真蛸
 (100g当り) **599円**
 100g当り (税込647円)

茨城県産
草間さんのブルーベリー
 (1パック) **799円**
 (税込863円)

佐賀県産
ハウスみかん
 (1パック) **1,200円**
 (税込1,296円)

山梨県産
春日井桃
 (1パック) **899円**
 (税込971円)

ドイツ
ビコーズ・アイム
ドリースリンディングラム
 (750ml/1本) **1,490円**
 (税込1,639円)

7月26日は **土曜の丑**
 (ご予約必切)
7月25日(土)
 KEIHOKUカードの会員様
土曜の丑の日のうなぎをご予約で
20ポイントプレゼント!!
 ※お1人様1回限りとさせていただきます。
 ※想古亭源内のうなぎのご予約は、7/20(月)までとさせていただきます。
 ※詳細は店舗備付のチラシをご覧ください。

7/4(土)・5(日) 限り
輪菊 (1束) **399円**
 (税込439円)

●仕入れ状況により内容が若干異なる場合がございます。●数量限定につき、無くなり次第終了とさせていただきます。●花束・アレンジメントのご注文承ります。●3日前までに花担当またはレジまでお申し付け下さい。

野菜が安い!! SPECIAL SALE ※この他にも、お求めやすい価格の野菜を毎日取り揃えております!!

7月 **4日** (土)
 長野県産他
レタス
 (1個) **98円**
 (税込106円)

7月 **5日** (日)
 群馬県産
孺恋きゃべつ
 (1個) **128円**
 (税込138円)

7月 **7日** (火)
 千葉県産他
なす
 (3本/1袋) **158円**
 (税込171円)

7月 **8日** (水)
 茨城県産
ピーマン
 (1袋) **98円**
 (税込106円)

7月 **9日** (木)
 神奈川県産
三浦南瓜
 (100g当り) **78円**
 (税込84円)

7月 **4日** (土)
 山梨県産
桃
 (1パック) **1,000円**
 (税込1,080円)

7月 **5日** (日)
 山形県産
アンデスタロン
 または **クインシーメロン**
 (1個) **999円**
 (税込1,079円)

7月 **7日** (火)
 鳥取県産
カット西瓜
 (1/6カット) **699円**
 (税込755円)

7月 **8日** (水)
 山梨県産
菅野プラム
 (1パック) **699円**
 (税込755円)

7月 **9日** (木)
 南アフリカ産
グレイプフルーツ
 (スタールビー)
 (3個/1パック) **599円**
 (税込647円)

※写真は、一部イメージを使用しております。※商品は豊富にご用意しておりますが、品切れの際はご容赦願います。※未成年者への、酒類の販売は致しておりません。※当店で本体価格による計算でお支払いいただいております。この場合、複数個を同時にお会計すると、ひとつずつお会計した場合と比較し、お支払い金額が異なる場合がございます。お客様には、何卒ご理解賜りますようお願いいたします。※当店でご購入いただきました商品に問題がございましたらお手数ですが3日以内にレシートを添えてお持ちください。